

SKEMA USER APLIKASI SIPD.KEMENDAGRI.GO.ID

Pengenalan Fungsi Akun dalam Sistem Informasi Pemerintahan Daerah:
Akun secara teknis dibagi menjadi dua:

1. Akun Admin;
Akun admin dibuat oleh Admin Daerah (Sekretaris Daerah).
2. Akun User Perorangan.
Akun User Perorangan dibuat oleh Akun Admin.



SKEMA PENGGUNA

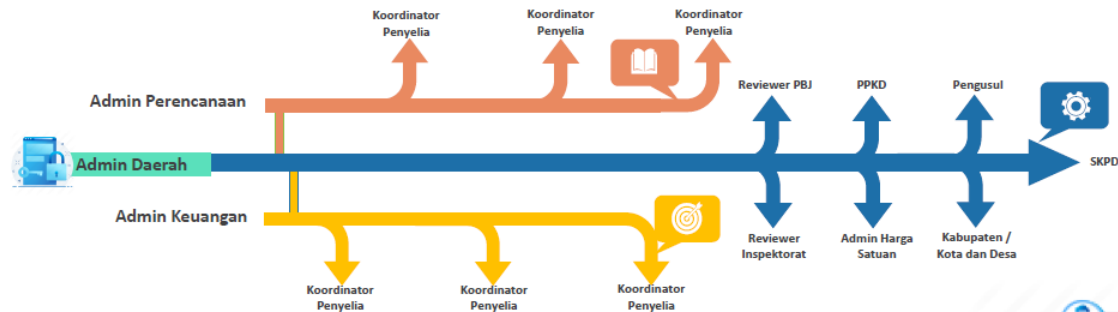

Akun Daerah (Sekretaris Daerah): Akun ini merupakan akun superadmin untuk setiap Pemerintah Daerah. Akun ini memiliki kewenangan sbb:

1. Membuat akun admin TAPD (admin);
2. Membuat akun Anggota Dewan (admin);
3. Membuat akun Kepala SKPD (admin);
4. Membuat akun reviewer inspektorat (admin);
5. Akun PPBJ/ULP (admin);
6. Melakukan verifikasi terhadap registrasi akun masyarakat;
7. Mengunci seluruh akun yang ada di Pemerintah Daerah tersebut; dan
8. Mengupdate referensi pusat.

AKUN ADMIN TAPD PERENCANAAN

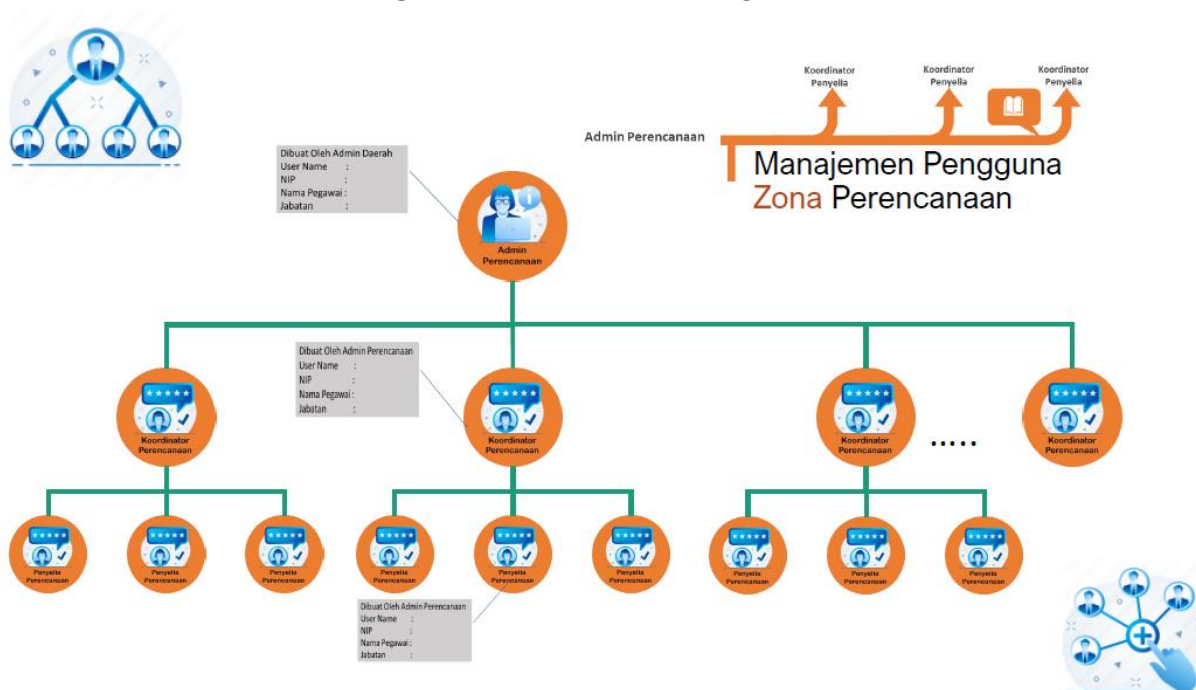

Akun admin TAPD yang mengemban fungsi Perencanaan: Akun ini merupakan akun untuk TAPD yang mengkoordinasikan proses perencanaan (BAPPEDA /BAPPELITBANGDA/dll).

Akun ini memiliki kewenangan sbb:

1. Membuat User Admin (koordinator dan penyelia) dibawahnya.
2. Melakukan Penambahan Bidang Urusan bagi SKPD yang memangku lebih dari 3 urusan;
3. Membuat Jadwal dan Tahapan proses Perencanaan;
4. Melakukan Review persetujuan dan penolakan usulan dari SKPD pada setiap tahapan dalam proses perencanaan;
5. Mengunci Tahapan dalam proses perencanaan jika sudah selesai; dan
6. Membuat Kamus Usulan Hibah, Bansos, Bankeu, dan Reses.

AKUN ADMIN TAPD KEUANGAN

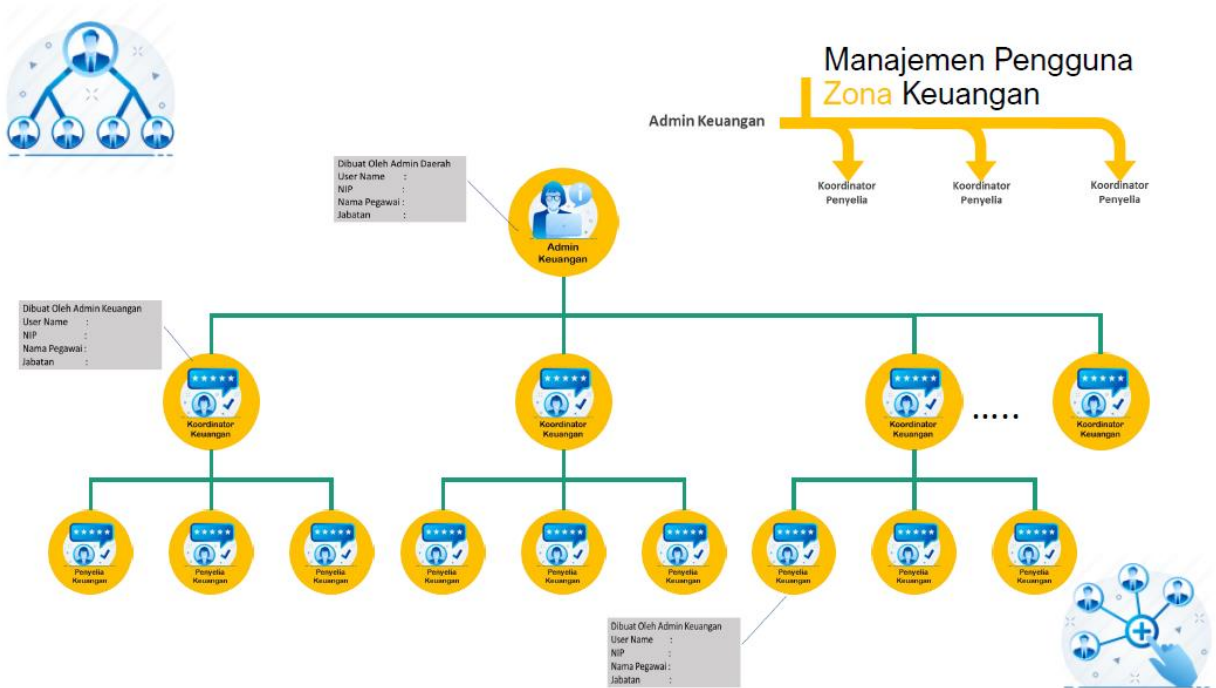

Akun admin TAPD yang mengemban fungsi Keuangan: Akun ini merupakan akun untuk TAPD yang mengkoordinasikan proses keuangan (BPKAD/BAKEUDA/dll). Akun ini memiliki kewenangan sbb:

1. Membuat Jadwal dan Tahapan proses penganggaran;
2. Melakukan penelaahan atas rincian dari usulan SKPD dalam proses penganggaran;
3. Melakukan buka dan kunci atas rincian belanja dari usulan SKPD;
4. Mengunci Tahapan dalam proses penganggaran jika sudah selesai;
5. Melakukan Pemetaan Kode rekening belanja dengan harga satuan; dan
6. Melakukan koordinasi atas data pendapatan dengan SKPD.

AKUN ADMIN KEPALA SKPD

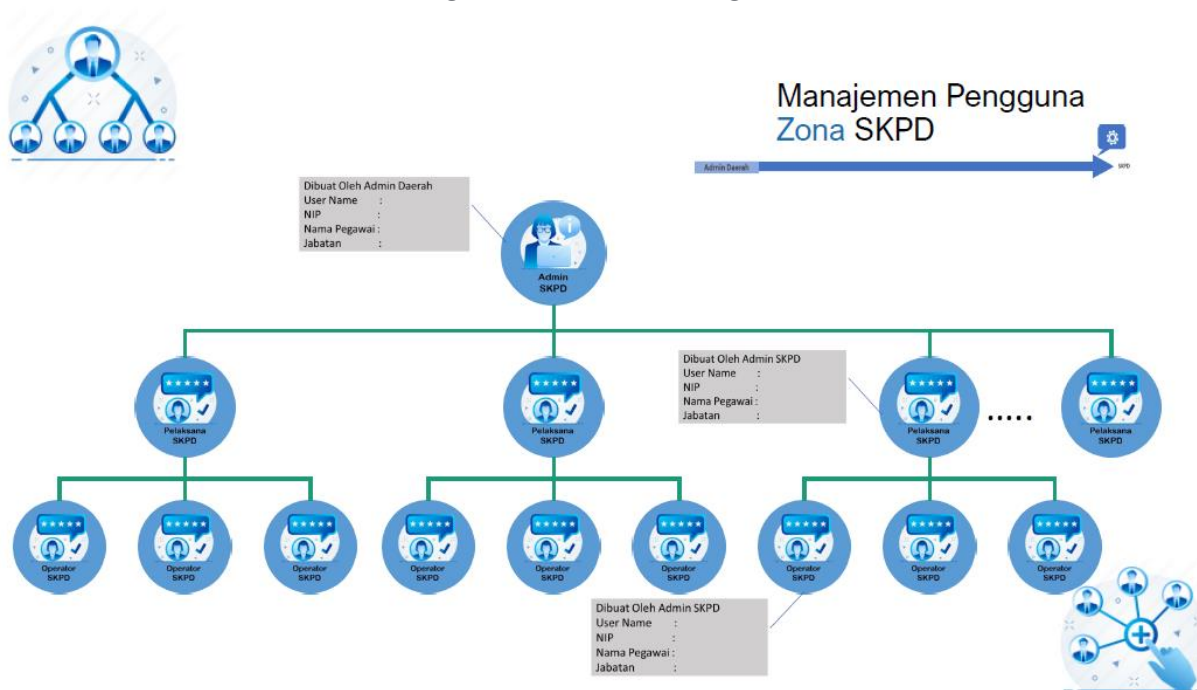

Akun admin Kepala SKPD: Akun ini merupakan akun untuk setiap Kepala SKPD. Akun ini memiliki kewenangan sbb:

1. Membuat Akun Eselon 3, Eselon 4 dan Staf (hanya staf yang akan mengakses SIPD);
2. Melakukan validasi atas sub kegiatan dan rincian belanja yang telah diverifikasi oleh Eselon 3;
3. Menginput akun Pendapatan;
4. Mengisi detail form kegiatan (Indikator, sasaran dll);
5. Melakukan review terhadap usulan terkait hibah/bansos/bankeu dll.

Akun Unit SKPD: Akun ini merupakan akun untuk Kepala Unit SKPD yang merupakan turunan dari akun SKPD, dengan kewenangan Serupa.

Akun Kepala Bidang (setara Es 3): Akun ini merupakan akun untuk Es 3 dalam SKPD. Akun ini memiliki kewenangan sbb:

1. Memilih sub kegiatan;
2. Mendelegasikan penyusunan rincian belanja pada Es 4 dan Staf yang ditunjuk; dan
3. Melakukan verifikasi atas penyusunan rincian belanja oleh Es 4 dan Staf.

Akun Kasubbid (setara Es 4) dan Staf: Akun ini merupakan akun untuk Es 4 dan Staf. Akun ini memiliki kewenangan sbb:

1. Membuat rincian belanja;
2. Melakukan verifikasi awal terhadap Usulan Hibah, Bansos, Bankeu, dan Reses.

AKUN ADMIN STANDAR HARGA

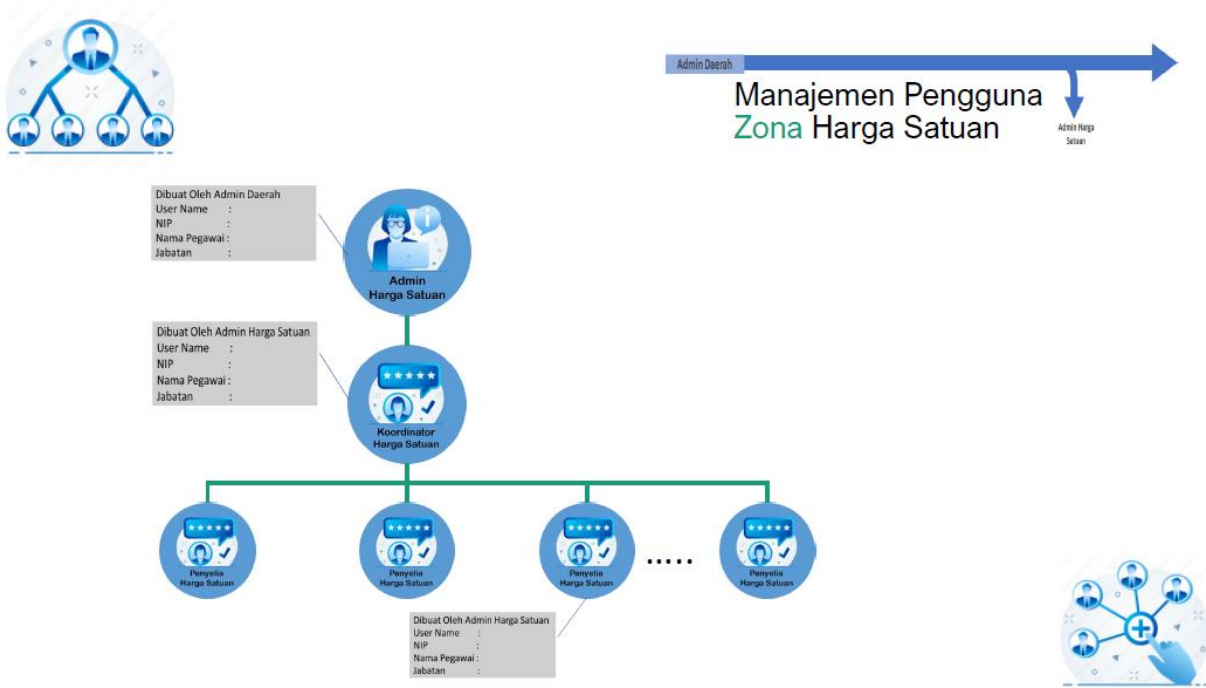

Akun Admin Standar Harga: Akun ini merupakan akun admin standar harga dengan kewenangan sbb:

1. Menerima usulan usulan standar harga dari SKPD
2. Melakukan verifikasi usulan standar harga dari SKPD;
3. Mengupdate Standar Satuan Harga;

AKUN REVIEWER INSPEKTORAT DAN AKUN PBJ/ULP

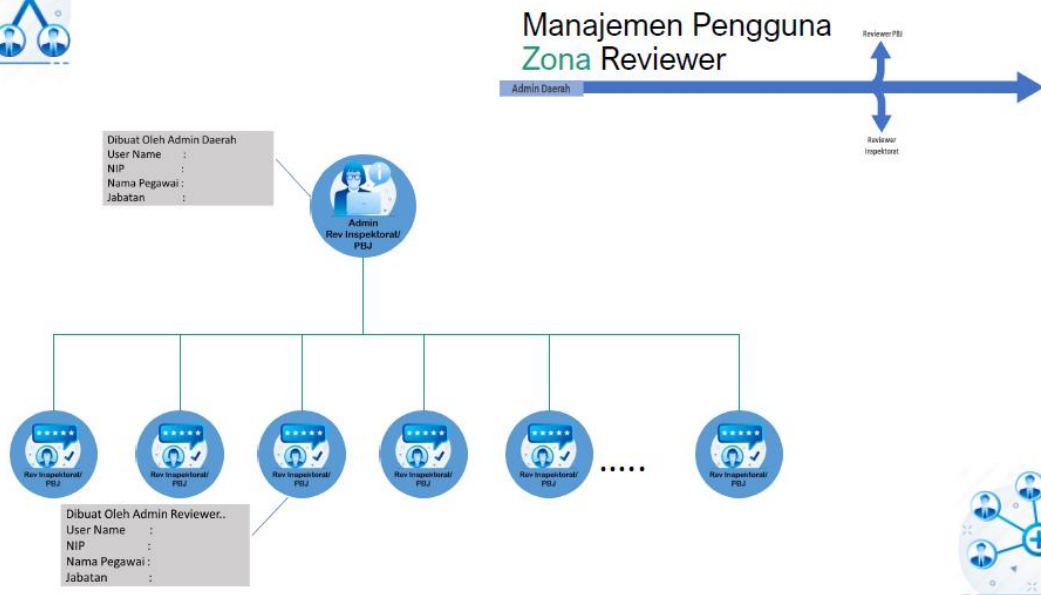

Akun Reviewer Inspektoral: Akun ini merupakan akun reviewer inspektoral, dengan kewenangan sbb:

1. Melakukan review terhadap proses perencanaan dan penganggaran setiap SKPD;
2. Memberikan komen terkait review terhadap poin 1.

Akun PPBJ/ULP: Akun ini merupakan akun dengan kewenangan sbb:

1. Mereview paket pekerjaan yang dibuat oleh SKPD pada proses perencanaan dan penganggaran;
2. Memberikan komen terkait review terhadap poin 1.

AKUN-AKUN LAIN :

Akun PPKD: Akun untuk mengelola dana transfer.

Akun Anggota Dewan: Akun ini merupakan akun untuk anggota dewan dengan kewenangan sbb:

1. Membuat Usulan Hibah, Bansos, Bankeu, dan Reses.
2. Memonitor Usulan tsb.

HAK AKSES PENGGUNA

PENGGUNA	HAK AKSES SISTEM				
	PENGATURAN	INPUT	EDIT	HAPUS	LIHAT
Admin Daerah	Adm.Perencanaan Adm.Kuangan Adm.SKPD Adm.Harga Satuan PPKD Reviewer Inspektorat Reviewer PBJ Reset Password	Data Adm.Perencanaan Data Adm.Kuangan Data Adm.Harga Satuan Data Adm.SKPD Data PPKD Data Reviewer Inspektorat Data Reviewer PBJ	Data Adm.Perencanaan Data Adm.Kuangan Data Adm.Harga Satuan Data Adm.SKPD Data PPKD Data Reviewer Inspektorat Data Reviewer PBJ	Data Adm.Perencanaan Data Adm.Kuangan Data Adm.Harga Satuan Data Adm.SKPD Data PPKD Data Reviewer Inspektorat Data Reviewer PBJ	Bisa
Admin Perencanaan	Koordinator Perencanaan Penyelia Perencanaan Reset Password Jadwal Perencanaan	Data Koordinator Perencanaan Data Penyelia Perencanaan	Data Koordinator Perencanaan Data Penyelia Perencanaan	Data Koordinator Perencanaan Data Penyelia Perencanaan	Bisa
Admin Keuangan	Koordinator Keuangan Reset Password Jadwal Penganggaran Penyelia Keuangan	Data Koordinator Keuangan Data Penyelia Keuangan	Data Koordinator Keuangan Data Penyelia Keuangan	Data Koordinator Keuangan Data Penyelia Keuangan	Bisa
Admin SKPD	Pelaksana SKPD Operator SKPD	Data Pelaksana SKPD Data Kegiatan Data Operator SKPD	Data Pelaksana SKPD Data Kegiatan Data Operator SKPD	Data Pelaksana SKPD Data Kegiatan Data Operator SKPD	Bisa
Admin Harga Satuan	Koodinator Harga Satuan Penyelia Harga Satuan Reset Password Jadwal Update Haega Satuan	Data Koodinator Harga Satuan Data Penyelia Harga Satuan	Data Koodinator Harga Satuan Data Penyelia Harga Satuan	Data Koodinator Harga Satuan Data Penyelia Harga Satuan	Bisa
Admin Reviewer	Reviewer Interelasi Dengan SKPD Reset Password	Teks Review	Data Reviewer	Data Reviewer	Bisa

PENGGUNA	HAK AKSES SISTEM				
	PENGATURAN	INPUT	EDIT	HAPUS	LIHAT
Koordinator Perencanaan	Penyelia Perencanaan Interelasi Dengan SKPD Reset Password	Alokasi Pagu Teks Review	Data Penyelia	Data Penyelia	Bisa
Penyelia Perencanaan	Buka dan Kunci Sub Kegiatan	Teks Review	NA	NA	Bisa
Koordinator Keuangan	Penyelia Keuangan Interelasi Dengan SKPD Reset Password	Teks Review	NA	NA	Bisa
Penyelia Keuangan	Buka dan Kunci Uraian Belanja	Teks Review	NA	NA	Bisa
Reviewer Inpektorat/PBJ	NA	Teks Review	NA	NA	Bisa
Koordinator Harga Satuan	NA	Disposisi Distribusi	NA	NA	Bisa
Penyelia Harga Satuan	NA	Teks Review Notifikasi Verifikasi	NA	NA	Bisa
Pelaksana SKPD	Interelasi Operator Sub Kegiatan	Teks Review Atribute Sub Kegiatan	Atribute Sub Kegiatan	Atribute Sub Kegiatan	Bisa
Operator SKPD	NA	Uraian Akun Pendapatan Usulan Harga Satuan Uraian Akun Belanja	Uraian Akun Pendapatan Usulan Harga Satuan Uraian Akun Belanja	Uraian Akun Pendapatan Usulan Harga Satuan Uraian Akun Belanja	Bisa
Pengusul Kabupaten/Kota	NA	Usulan Perencanaan	NA	NA	Bisa
Pengusul Masyarakat	NA	Usulan Perencanaan	NA	NA	Bisa
Pengusul Reses dan Pokir	NA	Usulan Perencanaan	NA	NA	Bisa
PPKD	NA	Uraian Akun Belanja Transfer Uraian Akun BTT Akun Uraian Pembiayaan	Uraian Akun Belanja Transfer Uraian Akun BTT Akun Uraian Pembiayaan	Uraian Akun Belanja Transfer Uraian Akun BTT Akun Uraian Pembiayaan	Bisa